Kartenausschnitt
zur 4. Änderung des
Bebauungsplanes "Nürburgring
Grand-Prix-Strecke"
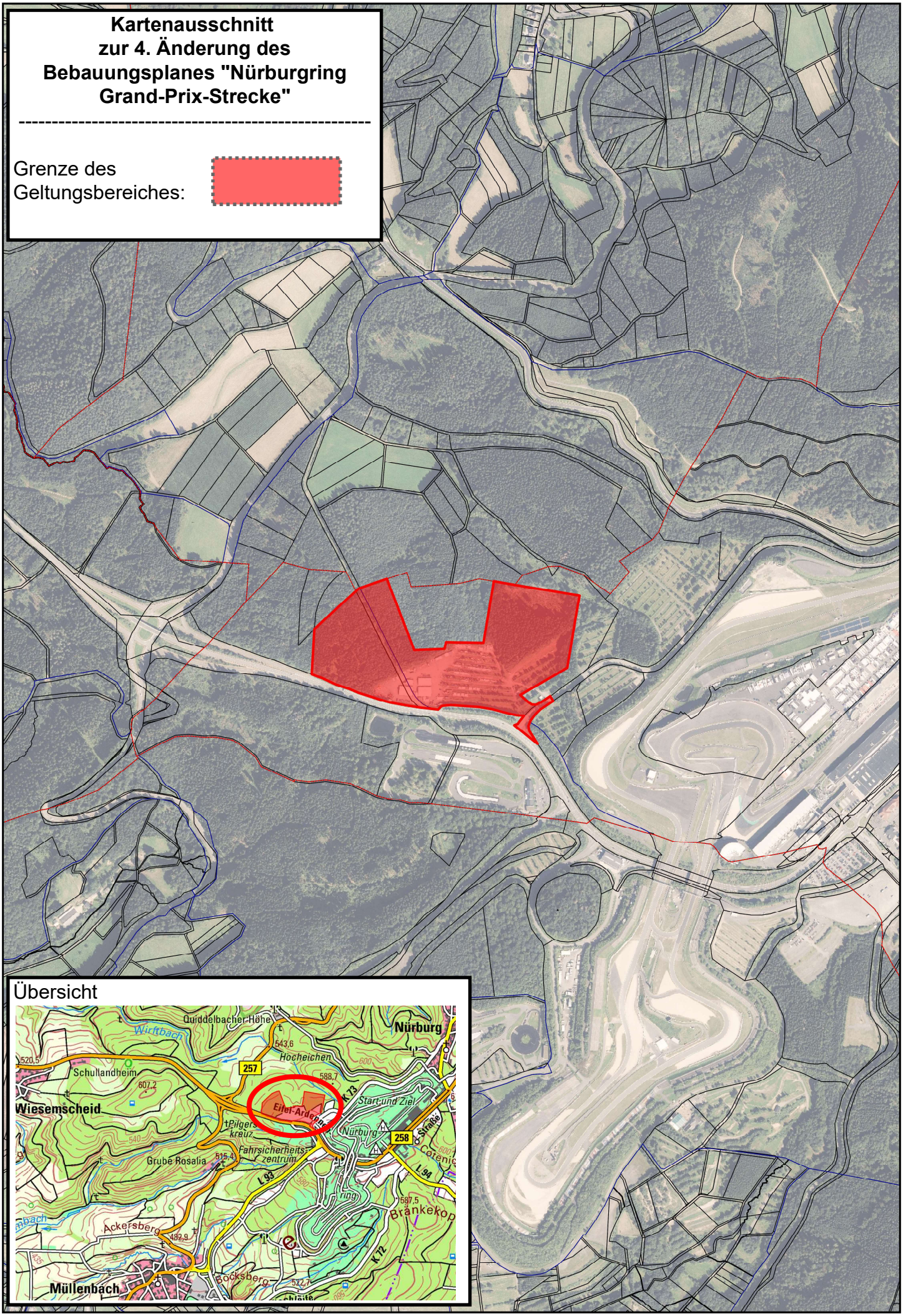
Grenze des
Geltungsbereiches: